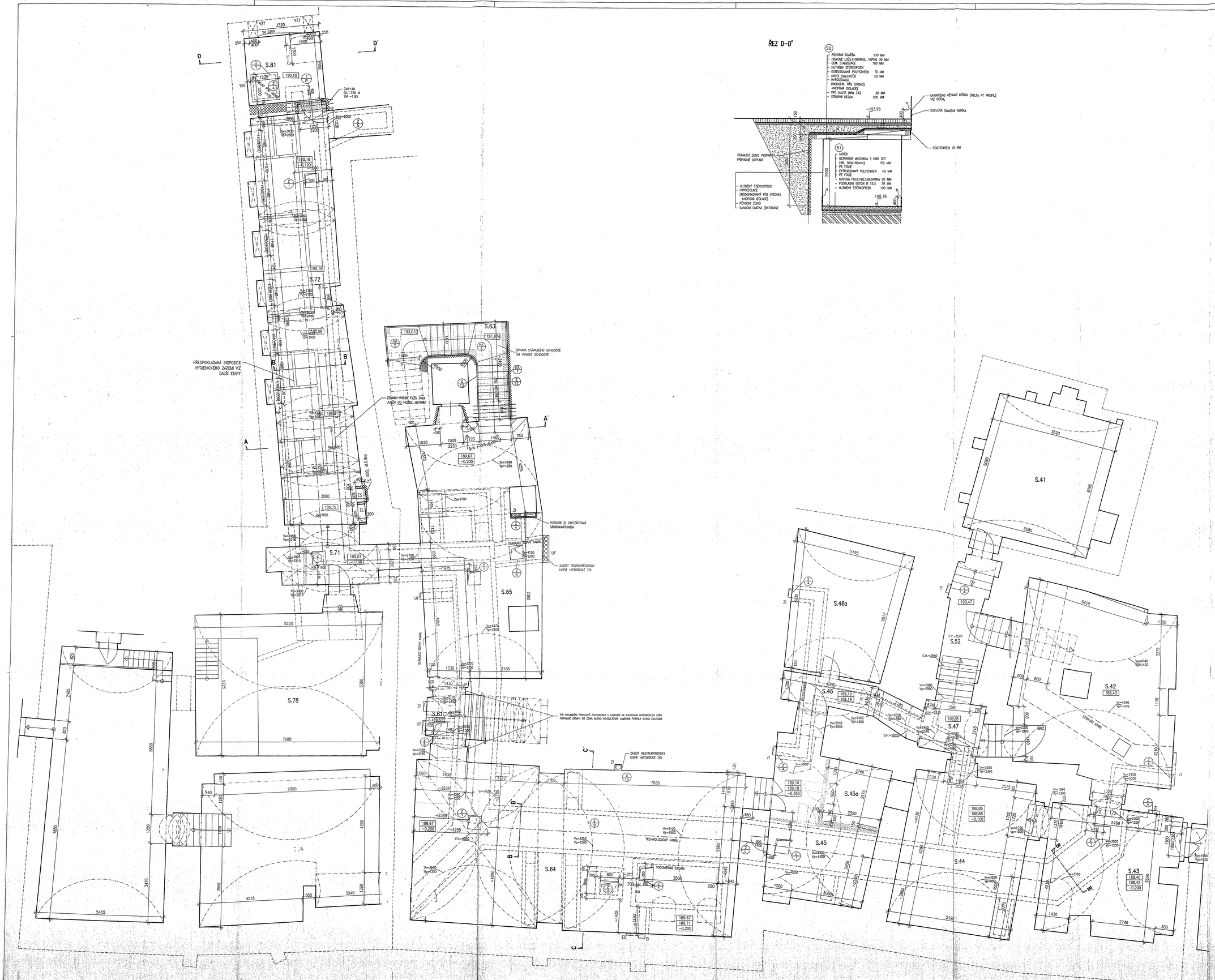

LEGENDA MÍSTNOSTÍ

CELETNÁ UL.563/22 U SUPA–STARÁ ASTORIA

Č.M.	NÁZEV MÍSTNOSTI	PLOCHA m2	DRUH PODLAHY	POVRCHY STĚN	POVRCH STROPU	POZNÁMKA
S.71	SKLEP	9.99	BETON	STÁVAJÍCÍ	STÁVAJÍCÍ	
S.72	SKLEP	62.30	BETON	STÁVAJÍCÍ	STÁVAJÍCÍ	
S.78	VÝMĚNÍKOVÁ STANICE	51.80				
S.79	— " —	20.40				
S.80	— " —	62.10				
S.81	TECHNOLOGIE KAŠNY	8.43	BET. MAZ. + NÁTĚR	SANAČNÍ OM.		

LEGENDA MÍSTNOSTÍ

CELETNÁ UL.562/20 BUQOYSKÝ PALÁC

Č.M.	NÁZEV MÍSTNOSTI	PLOCHA m2	DRUH PODLAHY	POVRCHY STĚN	POVRCH STROPU	POZNÁMKA
S.61	SKLEP	3.03	BETON	STÁVAJÍCÍ	STÁVAJÍCÍ	
S.62	SCHODIŠTĚ	0.00				
S.64	SKLEP	101.58	BETON	STÁVAJÍCÍ	STÁVAJÍCÍ	
S.65	SKLEP	59.78	BETON	STÁVAJÍCÍ	STÁVAJÍCÍ	

LEGENDA MÍSTNOSTÍ

CELETNÁ UL.561/18 JEŘÁBKŮV DŮM

Č.M.	NÁZEV MÍSTNOSTI	PLOCHA m2	DRUH PODLAHY	POVRCHY STĚN	POVRCH STROPU	POZNÁMKA
S.41	SKLEP	55.88				
S.42	SKLEP	54.32				
S.43	SKLEP	32.54	BETON	STÁVAJÍCÍ	STÁVAJÍCÍ	
S.44	SKLEP	37.32	BETON	STÁVAJÍCÍ	STÁVAJÍCÍ	
S.45	SKLEP	33.66	BETON	STÁVAJÍCÍ	STÁVAJÍCÍ	
S.45a	SKLEP	6.94	BETON	STÁVAJÍCÍ	STÁVAJÍCÍ	
S.46	SKLEP	6.22				
S.46a	SKLEP	27.83				
S.47	SKLEP	8.36				
S.52	SKLEP	6.55				

POZNÁMKA :

- PŘED ZAPOČTEM VÝKOPOVÝCH PRACÍ NUTNO VYTÝČIT STÁVAJÍCÍ PRŮBĚŽNÝ SÍTĚ (DLE VÝKRESŮ SKUTEČNÉHO PROVEDENÍ)
- PŘI SOUBĚHU SÍTÍ NEBO JEJICH KŘÍŽENÍ NUTNO POSTUPOVAT OPATRNĚ – RUČNÍ KOPÁNÍ
- VÝKOPY HLUBŠÍ NEŽ 0.5M MUSÍ MÍT NÁBŘEŽNÍ NEBO BÝT PAŽENY
- BOURACÍ PRÁCE BUDOU PROVÁDĚNY DLE ČÁSTÍ STATIKA. VZNIKNOU–LI PŘI BOURACÍCH PRACÍCH SPORNÉ TRHLINY APOD. NUTNO PŘIVOLAT PROJEKTANTA STATIKA
- STAVEBNÍ PŘIPRAVENOST, PRŮBRAZY A DRÁŽKY PROVÁDĚT DLE PROJEKTU JEDNOTLIVÝCH PROFESÍ. PŘI ROZPORU V DOKUMENTACI PLATÍ VÝKRESY DLE ČÁSTÍ STAVEBNĚ–ARCHITEKTONICKÉ. KÓTY PROSTUPŮ A DRÁŽEK (ST, VZT, ..) JSOU PŘIBLIŽNÉ, NUTNO OVĚŘIT NA MÍSTĚ A PŘIZPŮSOBIT MÍSTNÍM POMĚRŮM
- NOVÉ PŘÍČKY BUDOU ZACHYTÁVANY V OZUBECH NEBO POMOCÍ OCEL. TRNŮ DL. 500MM, Ø8MM.
- DO ZÁKLADU (PODKL. BETONU) BUDE ULOŽEN ZDIVKO PŘÍDEK Fa20x 30x4, ROZTEČ DLE ČÁSTÍ ELEKTRO
- VEDENÍ KANALIZACE BUDE V KANÁLE ULOŽENÉHO NA BETONOVÉM SOKLU, PŘÍPADNĚ NA OCEL. KONZOLÁCH
- PROSTUPY SÍTÍ POŽÁRNÍM STĚNOU V KANÁLU MUSÍ BÝT UTĚSNĚNY HMOTOU – POŽÁRNÍ ODOLNOST 60 MIN
- KONZOLY PRO VEDENÍ SÍTÍ V TECH. KANÁLE BUDOU PŘI INSTALACI INŽ. SÍTÍ A V POTŘEBNÉM ROZSAHU
- DILATAČNÍ A PRACOVNÍ SPOJE VODOKOSNÉHO BETONU (TECH. KANÁL) PROVÁDĚT PODLE TECHNOLOGIE XYPEX
- VZHLEDEM K ROZSAHU VLHKOSTI ZDIVA BUDOU PROVEDENY SANAČNÍ OMÍTKY BKYOSAN. ZDIVO BUDE, MIN 1M NAD ZNÁTELNOU HRANICI VLHKOSTI, DŮKLADNĚ OČIŠTĚNO, SPÁRY BUDOU VYŠKRABÁNY. PODROBNÝ POPIS POSTUPU A TECHNOLOGIE BUDE NAVRŽEN NA ZÁKLADĚ AKTUÁLNÍHO MĚŘENÍ – FIRMA BKYOSAN
- PŘI PROVÁDĚNÍ PROSTUPŮ POSTUPOVAT S OHLEDEM NA ZACHOVÁNÍ HISTORICKÝCH STĚN. PŘÍPADNÉ ZÁSAHY DO ZDIVA NUTNO KONZULTOVAT. KAMENNÉ PORTÁLY NUTNO ZACHOVAT.

ZNAČENÍ KONSTRUKCÍ :

- STÁVAJÍCÍ KONSTRUKCE
- BOURANÉ KONSTRUKCE
- DOZDÍVKY Z CP (140/290/85) NA MVC
- PŘÍČKY Z CIHEL PV–CD NA MALTU MVC
- PROSTÝ BETON
- ŽELEZOBETON

ZNAČENÍ PRVKŮ :

- ZÁMEČNICKÉ PRVKY
- KAMENICKÉ PRVKY
- OSTATNÍ PRVKY
- DVEŘE
- (S1) OZNAČENÍ SKLADBY
- 185,25 NOVÁ ÚROVEŇ ČISTÉ PODLAHY
- 185,00 PŮVODNÍ ÚROVEŇ PODLAHY
- –0,200 NOVÁ ÚROVEŇ HRUBÉ PODLAHY

ZNAČENÍ PROFESÍ :

- VZT VZDUCHOTECHNIKA
- ZT ZDRAVOTNÍ TECHNIKA
- EL ELEKTRO
- ES SLABOPROUD
- PL PLYN

PŘEKLADY :

3x IC.140, DL. 1,75 M
1x IC. 80, DL. 0,9 M

±0,00 = 194,36
VÝŠKOVÝ SYSTÉM – BALT PO VYROVNÁNÍ

REVIZE Č.:	OBSAH :	DATUM :

MÍSTO STAVBY:	PRAHA 1, CELETNÁ čp.562
OBJEDNATEL:	KONSTRUKTIVA KONSIT o.s.
ZÁSTUPCE INVESTORA:	KARLOVA UNIVERSITA, PRAHA
PROJEKTANT:	PROJEKTOVÝ ATELIER PRO ARCHITEKTURU A POZEMNÍ STAVBY, s.r.o. BŘEHNICKÁ 169/70, 130 00, PRAHA 2, IČO : 45308916 TEL.: 222 516 334, 222 512 997 FAX: 222 512 997 EMAIL: TSATELIER@MBOX.VOL.CZ

Projektový ateliér pro architekturu a pozemní stavby s.r.o.
Pracoviště pro obrazové informace
Tel: 02 / 535 334

VEDOUCÍ ZAKÁZKY:	ODPOV.PROJEKTANT:	KRESLIL:	KONTROLOVAL, HIP:
Ing.arch. T.ŠANTAVÝ	Ing. D.ČERNÁ	R. JEŠINA	Ing.arch. S.HLADÍK

Č.ZAK.: 008 081 22 00	NÁZEV DÍLA: KARLOVA UNIVERZITA DÍLČÍ OPRAVA SKLEPŮ OPRAVA TECHNICKÝCH ROZVODŮ	Č.PARÉ:
DATUM: 12/2002		
POČET AR: 18		
NÁZEV-DWG: 1PP		
MĚŘÍTKO: 1:50		
STUPEŇ: REALIZAČNÍ DOKUMENTACE	NÁZEV PŘÍLOHY: PŮDORYS 1.PP	Č.PŘÍLOHY: SA/1
PROFESE: STAVEBNĚ–ARCHITEKTONICKÁ		